

SITUACIÓN DEFICIENCIAS DETERMINADAS      PREVIO       DURANTE       POSTERIOR

DEPARTAMENTO:	BAJA VERAPAZ	MUNICIPIO:	RABINAL
NOMBRE DEL ESTABLECIMIENTO:	EORM, ALDEA PICHEC	DIRECCIÓN DEL ESTABLECIMIENTO:	ALDEA PICHEC
CÓDIGO DEL ESTABLECIMIENTO:	15-03-0116-43	FECHA:	22 DE JULIO 2024



Foto 1:



Foto 2:



Foto 3:



Foto 4:

**Observación:** Si es necesario se pueden agregar hojas adicionales y actualizar el número de hojas.

  
Firma y sello del Presidente de la OPF

  
Firma y Sello Director Centro Educativo Público

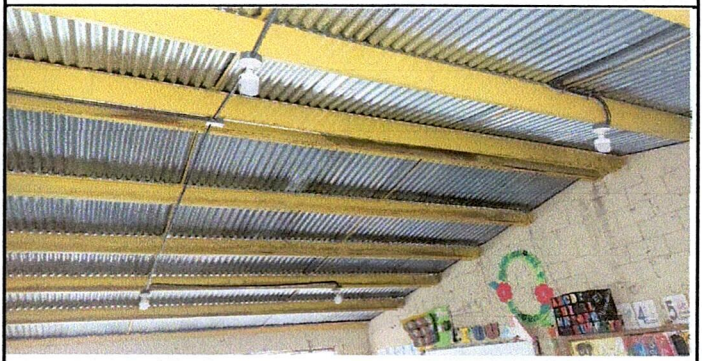
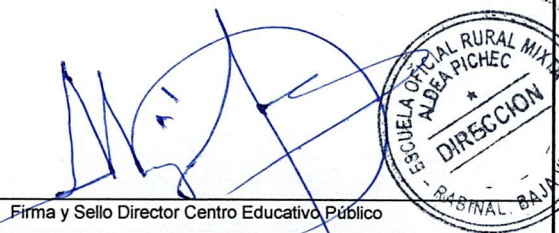
SITUACIÓN DEFICIENCIAS DETERMINADAS

PREVIO

DURANTE

POSTERIOR

DEPARTAMENTO:	BAJA VERAPAZ	MUNICIPIO:	RABINAL
NOMBRE DEL ESTABLECIMIENTO:	EORM, ALDEA PICHEC	DIRECCIÓN DEL ESTABLECIMIENTO:	ALDEA PICHEC
CÓDIGO DEL ESTABLECIMIENTO:	15-03-0116-43	FECHA:	22 DE JULIO 2024



Foto 1:



Foto 2:



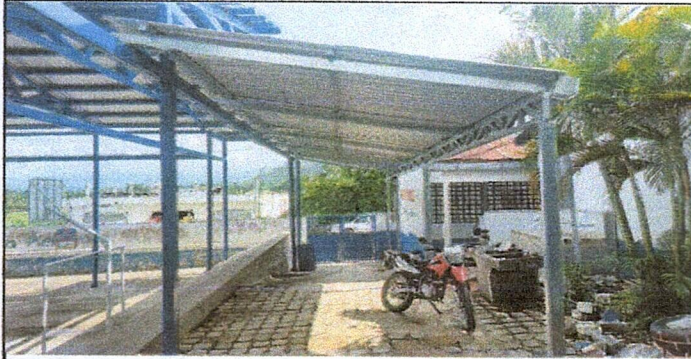

Foto 3:

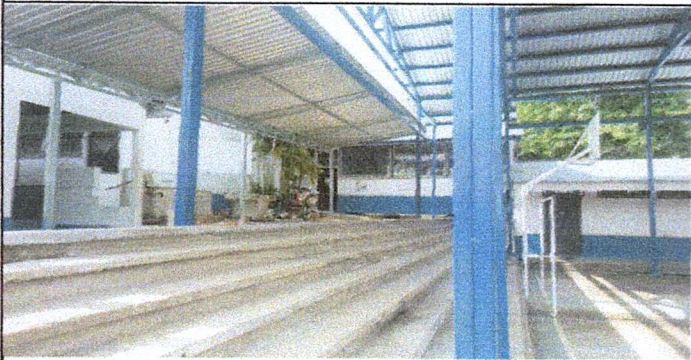

Foto 4:

Observación: Si es necesario se pueden agregar hojas adicionales y actualizar el número de hojas.

  
Firma y sello del Presidente de la OPF

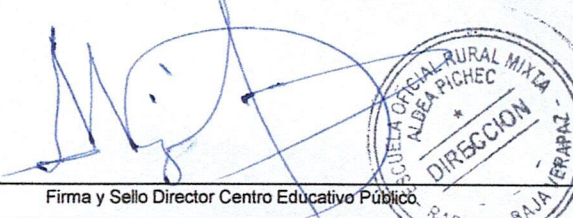
  
Firma y Sello Director Centro Educativo Público